

Op alle servers bieden wij de mogelijkheid om e-mail te versturen via een beveiligde verbinding (SSL). Omdat ons certificaat (\*.2is.nl) eerdaags verloopt, moeten wij deze vernieuwen. Voor een aantal klanten kan dit betekenen dat zij eenmalig dit certificaat opnieuw moeten vertrouwen.

Bij het [instellen van e-mail](#) heb je namelijk meerdere mogelijkheden als het gaat om de hostname. In dit artikel vertellen we of je iets moet doen, en wat je dan moet doen.

## Wat moet ik doen?

- **Ik gebruik de hostname van de server:** geen actie vereist
- **Ik gebruik mail.domeinnaam zónder SSL:** geen actie vereist
- **Ik gebruik mail.domeinnaam mét SSL:** eenmalig de 'waarschuwing' opnieuw accepteren.
  - Gebruik je een Apple computer klik dan op 'Toon certificaat'.

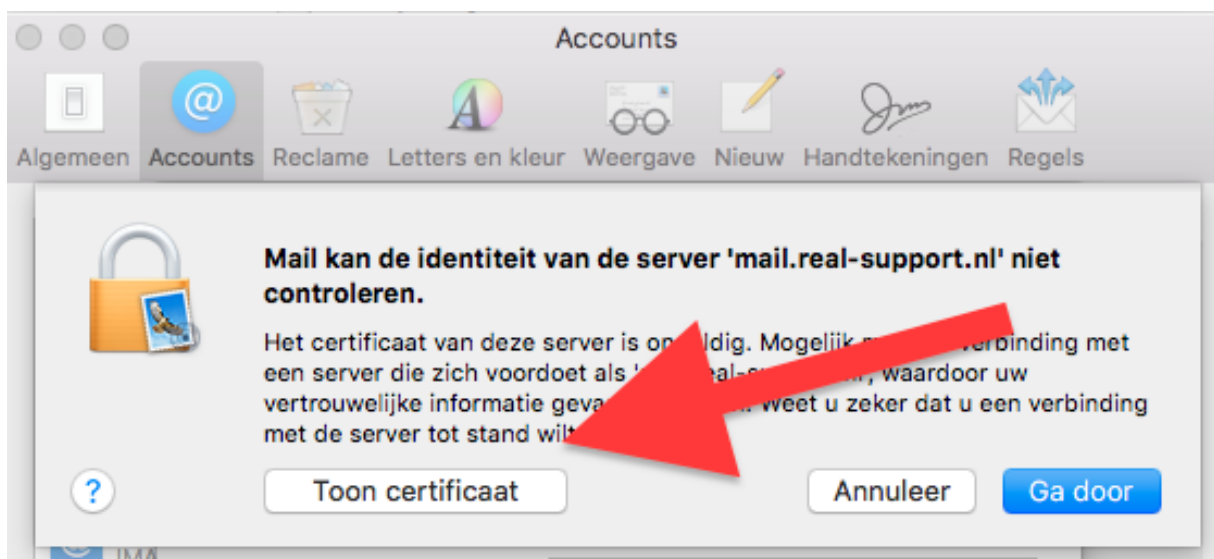

Stap 1: klik het vinkje “2is.nl’ altijd vertrouwen” Aan.

Stap 2: klik op ‘Ga door’.

